MIEJSCOWY PLAN ZAGOSPODAROWANIA PRZESTRZENNNEGO DLA OBRĘBÓW EWIDENCYJNYCH BIESZKÓW I ROZTOKI

Załącznik nr 2 do Uchwały nr ....
Rady Miejskiej w Jasieniu z dnia ....

CZĘŚĆ GRAFICZNA PLANU MIEJSCOWEGO

LEGENDA

USTALENIA PLANU MIEJSCOWEGO

- GRANICA OBSZARU OBJĘTEGO PLANEM MIEJSCOWYM
- LINIE ROZGRANICZAJĄCE TERENY O RÓŻNYM PRZEZNACZENIU LUB RÓŻNYCH ZASADACH ZAGOSPODAROWANIA
- NIEPRZEKRACZALNE LINIE ZABUDOWY
- MNW — TEREN ZABUDOWY MIESZKANIOWEJ JEDNORODZINNEJ WOLNOSTOJĄCEJ
- MNW/UUT — TEREN ZABUDOWY MIESZKANIOWEJ JEDNORODZINNEJ WOLNOSTOJĄCEJ LUB USŁUG HANDLU LUB USŁUG RZEMIEŚLNICZYCH
- MNW/UUT — TEREN ZABUDOWY MIESZKANIOWEJ JEDNORODZINNEJ WOLNOSTOJĄCEJ LUB TEREN USŁUG TURYSTYKI
- UT/UG/UK — TEREN USŁUG TURYSTYKI LUB USŁUG GASTRONOMII LUB USŁUG KULTURY I ROZRYWKI
- UK — TEREN USŁUG SPORTU I REKREACJI
- KDZ — TEREN DROGI ZBIORCZEJ
- KDD — TEREN DROGI DOJAZDOWEJ
- KR — TEREN KOMUNIKACJI DROGOWEJ WEWNĘTRZNEJ
- KOP — TEREN PARKINGU
- IE — TEREN ELEKTROENERGETYKI
- RN — TEREN ROLNICTWA Z ZAKAZEM ZABUDOWY
- RZM — TEREN ZABUDOWY ZAGRODOWEJ
- WS — TEREN WÓD POWIERZCHNIOWYCH ŚRÓDLĄDOWYCH
- Ł — TEREN LASU
- ZN — TEREN ZIELENI NATURALNEJ
- ZP — TEREN ZIELENI URZĄDZONEJ
- STANOWISKO ARCHEOLOGICZNE
- OBIEKT ZABYTKOWY UJĘTY W GMINNEJ EWIDENCJI ZABYTKÓW
- ZASIĘG OBSZARU CHRONIONEGO KRAJOBRAZU WSCHODNIE OKOLICE LUBSKA
- POMNIK PRZYRODY
- ZASIĘG KRAJOBRAZU PRIORYTETOWEGO NR 1423 ZGODNIE Z AUDYTEM KRAJOBRAZOWYM WOJEWÓDZTWA LUBUSKIEGO
- PAS TECHNOLOGICZNY NAPOWIETRZNEJ LINII ELEKTROENERGETYCZNEJ ŚREDNIEGO NAPIĘCIA 20 kV (2 x 7 m od osi linii)
- STREFA SZCZEGÓLNYCH WARUNKÓW ZAGOSPODAROWANIA TERENÓW PRZYLEGŁYCH DO LINII KOLEJOWEJ
- STREFA ZAKAZU LOKALIZACJI INDYWIDUALNYCH OCZYSZCZALNI ŚCIEKÓW

OZNACZENIA ELEMENTÓW INFORMACYJNYCH NIRBĘDĄCYCH USTALENIAMI PLANU MIEJSCOWEGO

- OŚ NAPOWIETRZNEJ LINII ELEKTROENERGETYCZNEJ ŚREDNIEGO NAPIĘCIA 20 kV

N

0 10 20 30 40 50 60 m

SKALA 1:1000

OPRACOWANIE SPORZĄDZONE Z WYKORZYSTANIEM MAP Z ZASOBÓW STAROSTY ŻARSKIEGO
LICENCJA NR GK.6642.1228.2024_0811_CLI

UKŁAD WSPÓŁRZĘDNYCH 2000 EPSG 2176

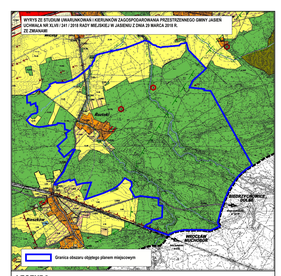

LEGENDA

Oznaczenia administracyjne

- granica państwa
- granice województw, powiatów i granice administracyjne gmin
- granice obrębów ewidencyjnych
- drogowe — linie rozgraniczające istniejących
- kolejowe — linie rozgraniczające istniejących
- granice obszarów o wysokich walorach przyrodniczych, krajobrazowych i archeologicznych

Pozostałe elementy infrastruktury technicznej i komunikacyjnej, strefy ochronne i zagrożenia

- Planowane rozbiórki
- Napowietrzne linie elektroenergetyczne średniego napięcia 15kV i 20kV
- Linie kolejowe
- Wody powierzchniowe śródlądowe

Środowisko przyrodnicze i kulturowe, zasoby środowiska

- Planowane rozbiórki
- Granica projektowanego Zbiornika Chronionego Krajobrazu Pojezierza Dłuskiego Lubsko
- Pomniki przyrody – ograniczenia pomników przyrody
- Projektowany korytarz ekologiczny łączący ostoi Natura 2000
- Istniejące lokalne korytarze ekologiczne
- Stanowiska archeologiczne

Przeznaczenie terenów

- MN — Tereny o dominującej funkcji zabudowy mieszkaniowej jednorodzinnej
- MW — Tereny o dominującej funkcji zabudowy mieszkaniowo-usługowej oraz zagrodowej
- UT — Tereny o dominującej funkcji terenów usługów oraz zabudowy zagrodowej
- UP — Tereny o dominującej funkcji sportu i rekreacji
- R — Tereny o dominującej funkcji terenów rolniczych
- Ł — Tereny o dominującej funkcji lasów
- KDD — Tereny dróg dojazdowych